LAPINLAHTI
VARPAISJÄRVI

SHOP & VISIT

Kaikki jouluksi omalta kylältä

JouluEuro kampanja

Ota talteen!

Lehdessä joulun ajan tarjouksia ja tapahtumatietoja!

Osallistu arvontaan ja löydä esitteen sivuille piilotetut lahjapaketit. Arvomme 100€ lahjakortin. Arvontalipukkeen löydät esitteen viimeiseltä aukeamalta.

Matin ja Liisan maisemissa

Matin ja Liisan Asema tarjoaa kauppias
Jouni Majalan 50-vuotissyntymäpäivän johdosta:

Nina Åström

Konsertti su 31.12.2017 klo 16.00
Lapinlahden kirkossa

Hyvät ystävät, tuttavat
ja kyläläiset!

Lämpimästi tervetuloa
täyttämään kotikirkkomme
penkit tunnelmallisen
konsertin merkeissä.
Konserttiin on vapaa pääsy
ja tarjoamme kirkossa
pientä iltapalaa.

Ilahduta läsnäolollasi,
ei lahjoja eikä kukkia.

Sydämellisesti
tervehtien,
Jouni

Nina Åströmin kuva Jari Hakola

MATIN JA LIISAN ASEMA

Neste Lapinlahti
Asematie, Lapinlahti
Puh. 020 793 1800
matinjaliisanasema.fi

KOTI PIZZA
Scan BURGER

Monenlaista hyvää ja hyvän parasta!

Olipa mielessä ostosten teko, museossa käynti tai tapahtumat, niin kannattaa katsastaa, mitä Lapinlahti tarjoaa. Kesä on tietysti tapahtumien osalta vilkkainta aikaa, mutta Lapinlahdella tapahtuu myös talvella. Joulukuun 9.–10. järjestetään FIS Kallen kisat -hiihtokilpailut ja maaliskuun toisena sunnuntaina hiihdetään Paulin taival -laturetkellä Lapinlahdelta Varpaisjärven kautta Nilsiään. Myös ringeten ja jääkiekon ystäville on jännitystä luvassa kotihallissa, ja ensilumenladulla pääsee verryttelemään hiihtokuntoaan ennen luonnon lumille siirtymistä.

Ennen joulua tarjolla on paljon konsertteja ja muita esityksiä. Myös joulumyyjäisiä ja joulunavaustapahtumia on useampia alkaen Aseman joulusta 25.11. Joulukuussa Luovan Puun Galleria Caféssa palvelee ihana Wanhan ajan joulupuoti. Myyjäisistä, joulupuodista sekä paikallisista liikkeistä löytää persoonallisia ja ekologisia joululahjoja tarvitsematta ajella ympäri maakuntaa ja seisoskella kassajonoissa hikeä kuivaillen.

Taidemuseo Eemil on avoinna ympäri vuoden ja tarjoaa Eemil Halosen taiteen lisäksi myös useita kiinnostavia vaihtuvia näyttelyitä. Väärnin Pappila järjestää ympäri vuoden konsertteja ja tilaisuuksia upeassa pappilamiljöössä. Tapahtumista ja käyntikohteista löytyy tarkempia tietoja www.lapinlahti.fi -sivuilta.

Kädessäsi olevasta vihkosesta löytyy hyviä ostospaikkoja sekä päivittäisten että lahjatavaroiden hankkimiseen, palvelevathan kylällämme vaateliike, kello- ja kultakauppa, kirjakauppa, lahja- ja sisustusliike, puutarhamyymälä, rautakauppa ja monet muut. Myös Varpaisjärven palvelut kannattaa pitää mielessä vaateliikkeestä kalaherkkuihin.

Kodin juhlia valmistellessa on hyvä ottaa huomioon, että kaikkea ei tarvitse tehdä alusta asti itse, vaan helpotusta juhlastressiin löytyy pitopalvelujen ja siivousfirmojen kautta, jotta sitten jaksaa nauttia itse juhlastakin. Myös pikkujoulujen ja kokousten pitoon löytyy omalta kylältä tunnelmallisia paikkoja.

Nautitaan siitä hyvästä, mikä löytyy läheltä ja säästetään samalla aikaa, hermoja ja polttoainetta. Opetellaan näkemään ympärillämme hyvät asiat ja valmistaudutaan ilolla vuoden suurimpaan juhlaan.

Hyvän joulun ja uuden vuoden toivotuksin,

Kirsti Tiirikainen
kulttuurikoordinaattori

TAIDEMUSEO EEMIL – ympärivuotinen vierailukohde

Tule nauttimaan talvikauden näyttelyistämme!

Kokoelmanäyttely Taiteilijan tie
– kuvanveistäjä Eemil Halonen Suomea veistämässä

Hiljaiset virrat, Seppo Väänäsen maalauksia 14.1.2018 saakka

Lapinlahden Kuvataidelukio 30 vuotta 14.1.2018 saakka

Antti Immonen ja Timo Kokko: Avaruudellisia veistoksia ja installaatioita 1.2.–20.5.2018

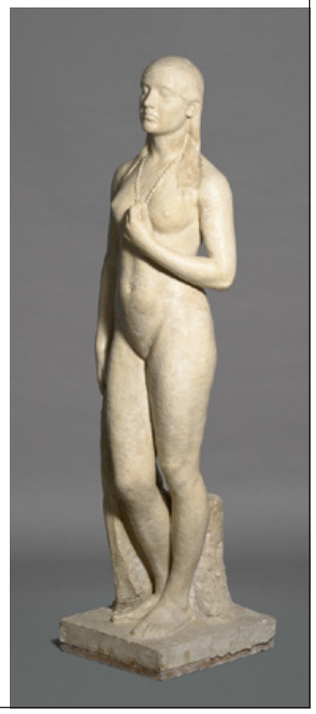

Eemil
TAIDEMUSEO EEMIL

Suistamontie 3, Lapinlahti
puh. 040 187 2678, info@eemil.fi

Avoinna 22.12.2017 saakka ke-su klo 12–17,
1.1.2018 alkaen ke-pe klo 11–16, la–su 11–15
Katso poikkeukselliset aukioloajat www.eemil.fi

#museot

TAIDE-TESTAAJAT

Webbiriihi

Webbiriihessä puidaan apua moneen pulmaan

Lapinlahdella lisakinkujalla sijaitseva Webbiriihi on varsinainen ICT-alan monitoimiyritys. Yrityksen omistaja Jari Tikkanen on osaaja, jonka monipuolinen koulutus takaa laadun ja laajan tietämyksen alalta. Hän on työskennellyt vuosia kahdessa eri ICT-yrityksessä, mutta perusti alan toimipisteen omaan kotiinsa v. 2010. Sitä ennen hän rakensi ja päivitti verkkosivuja osa-aikaisena päivätyönsä ohessa.

Varsinaista varastoa ja myyntitilaa Webbiriihellä ei Lapinlahdella ole, mutta niin ohjelmistojen suunnittelu ja valmistus, kuin tietokoneiden ja oheislaitteiden vähittäiskauppa sujuvat nopeasti. Tilatut tuotteet toimitetaan asiakkaille usein jo seuraavana päivänä. Sähköiset ohjelmalisenssit, kuten F-Securen tietoturvaohjelmistot saadaan jo samana päivänä asiakkaalle.

Webbiriihen vahvuuksiin kuuluu myös verkkosivujen suunnittelu ja rakentaminen eri yrityksille ja yhdistyksille, sekä sivustojen ylläpito ja päivittäminen ajan tasalle.

"Tänä päivänä nettinäkyvyys on yhä tärkeämpää kaikille yrityksille," mies muistuttaa. "Jotkut yritykset ajattelevat, että Facebook-sivuilla voisi korvata varsinaiset verkkosivut. Se ei suinkaan riitä, jos yritys haluaa saada lisää näkyvyyttä. Nämä kaksi tiedottamisen tapaa täydentävät toki mainiosti toisiaan. Omat verkkosivut antavat yritykselle näkyvyyttä, sillä ihmiset etsivät yhä enemmän yritystietoja netistä. Olen järjestänyt sivustojen rakentamisen niin, että asiakas voi itse olla mukana suunnittelemassa ja toteuttamassa verkkosivujaan. Silloin niistä tulee juuri sellaiset kuin tilaaja haluaa."

Webbiriihen palveluita käyttävät jo monet pohjoissavolaiset yritykset. Kun toiminta on nyt laajentunut myös kaupanteon suuntaan, monipuolisesta palvelupaketista löytää jokainen tarvitsemansa tuotteet ottamalla yhteyttä lisakinkujalle Jari Tikkaseen.

Lisätietoja Webbiriihen toiminnasta löytyy osoitteesta: webbiriihi.fi

YRITYSKORTTI

Yrityksen nimi: Webbiriihi
Palvelut: Web-suunnittelu, tietokonekauppa ja -huolto sekä digitointi
Yhteyshenkilö: Jari Tikkanen
Puh: 040 749 1363
S-posti: jari@webbiriihi.fi
Url: webbiriihi.fi
Osoite: lisakinkuja 8, 73100 LAPINLAHTI

Hyvä lukija

Kädessäsi on jouluinen SHOP & VISIT kauppa- ja palveluopas 2017. Keväällä tehtiin ensimmäinen palveluhakemisto, joka sai hyvän vastaanoton, että päätimme tehdä uuden jouluisen painoksen. Yrittäjien ja Lapinlahden kunnan kanssa.
Lapinlahden kunta sijaitsee 5-tien varressa hyvien liikenne yhteyksien varrella. Varpaisjärven ja Lapinlahden taajamat tarjoavat hyvät palvelut ja asuinalueet jossa viihtyy.

Lapinlahden kunnassa asuu vajaa 10000 asukasta ja kunta on hyvin elinvoimainen ja vireä. Yrityksiä on 670 kpl maatalousyritykset mukaan luettuna. Lapinlahti on taidepitäjänä tunnettu kunta, liikuntaa unohtamatta. Kunta tarjoaa asukkaille hyvän koulutuksen ja paljon liikunta mahdollisuuksia. Elinkenotoiminta keskittyy kolmeen kovaan M:ään eli maatalous, metsätalous ja metalli, jotka pitävät Lapinlahden kunnan elinvoimaisena. Tutkimustietona 5-tietä pitkin ohi ajaa vuorokaudessa keskimäärin 1700 henkeä, joten jos näistä kulkijoista saataisiin pysähtymään vaikka 10%, niin se piristäsi kaupankäyntiä mukavasti.

Kun teet jouluostoksesi omalta paikkakunnalta niin saadaan eurot pysymään omalla kylällä ja näin parannetaan työllisyyttä. Monelle pienelle käsityöläiselle kiva tulon lähde. Monelle palvelualan Yrittäjälle talvi on hiljaiseloa olisi silloin hyvä tarjota työtä mm. pienkonekorjaaja ennättää ruohonleikkurin huoltamaan ennen kevät ruuhkaa. Muitakin aloja on monta, jossa tarvitaan yrittäjälle työtä ja näin saadaan eurot kotiin. Keskustan kaupoista selviät jonottamatta ja auton saat parkkiin lähistölle. Asiakaspalvelu toimii hyvin ja palvelualat ovat monipuoliset.

Lapinlahden joulunavaus järjestetään 01.12 klo 18.00 torilla paikalla on erilaista ohjelmaa ja myyntipisteitä. Ja voit tavata joulupukinkin.

Tervetuloa Lapinlahdelle!

Juhani Hirvonen
Lapinlahden Yrittäjät

Joulutervehdys

Joulu pikku hiljaa tulee ja eurot vilisevät kassakoneisiin. Tätähän se on joulun odotus,yhteen iltaan korostuu melkoinen paine suurella osalla ihmisistä maassa kuin maassa vuodesta toiseen. Kun on lahjapaperit revitty ja katsotaan mitä on joulupukilta saatu. Hyvin monesti nämä tavarat ovat kuitenkin ns. trendituotteita joita ei talven jälkeen enää kukaan käytä.

Parempi vaihtoehto ainakin meille aikuisille olisi ostaa oman kunnan tai kylän palveluita toisillemme lahjaksi. Silloin niissä olisi "pitempi käyttöikä". Tämä auttaisi tekemään tunnetuksi myös ehkä vähemmän tunnettuja yrittäjiä ja palveluntarjoajia omassa kunnassa. Meillä täällä Varpaisjärvenkin puolella on paljon yrittäjiä joitten palveluita ei "paljasjalkasetkaan" tunne. Meillä on täällä kuitenkin loistavia ruoka-, vaate-ja muita erikoiskauppoja joista ostamalla tukisimme oman kunnan yrittäjiä eikä rahdattaisi samoja tuotteita kaupungista. Jos Varpaisjärven ja Lapinlahden raitin varresta otettaisiin yksityiset yritykset pois aika hiljainen kylä sen jälkeen olisi. Ja näin valitettavasti käy aina jonkun yrittäjän kohdalle. Vanhat sloganit "osta omasta pitäjästä" ja muut vastaavat ovat entistä tärkeämpiä tänä aikana. Koetetaanpa tämä muistaa että niitä joulupukkeja löytyy ihan lähiseudulta.

Varpaisjärven Yrittäjät järjestää jo perinteisen uuden vuoden ilotulituksen Varpaisjärven torilla sunnuntaina 31.12 klo 19. Luvassa kunnon ilotulitus ja mehu-pipari tarjoilu. Puhettakin uudelle vuodelle varmasti kuullaan.

Toivotan kaikille hyvää Joulun odotusta.

Markku Ukkonen
Varpaisjärven Yrittäjät.Pj

Yrittäjät LAPINLAHTI
Yrittäjät VARPAISJÄRVI
LAPINLAHTI
Yrittäjäystävällinen kulttuuri- ja liikuntapitäjä Viitostien varressa

KIPA KIRJAKAUPAT

Lapinlahden Kirjakauppa

Kulttuurikehto keskellä kylää

Meiltä saat:

- kirjoja laajasta valikoimasta
- toimistotarvikkeet, tulostinvärit
- kopio- ja tulostuspalvelut
- postipalvelut, kortit ja adressit
- askartelu- ja taiteilijatarvikkeet
- kitarankielet ja paljon muuta...

Takuulla persoonallinen palvelu

Lapinlahden Kirjakauppa
Linnansalmentie 12-14
044 385 0036 lapinlahdenkirjakauppa.fi

KIPA - Palveleva, paikallinen kirjakauppasi!

korusi

Korusi-lehdestä löydät joulun parhaimmat lahjaideat!

KORUSI-LEHTI ILMESTYY PIAN! TARKKAILE POSTIASI!

PIKKU MYY -RIIPUS **29,-**
LUMOAVA RIEMU-RIIPUS **85,-** *(UUTUUS!)*
1917-RIIPUS **85,-**

PALVELEMME JOULUKUUSSA MYÖS LAUANTAISIN!

JYRKKÄNEN
kello & kulta & kehystys
LAPINLAHTI, Linnansalmentie 10 p. 017 732 130
www.jyrkkanen.fi

Jouluksi paljon valmiita tyynynpäällisiä, liinoja, torkkupeitteitä ym. pieniä kodin tekstiilejä

voit myös ompeluttaa valitsemastasi kankaasta verhot ym.

asustekankaita arkeen ja juhlaan

KANGASKAUPPA
Ompelusoppi

Linnasalmentie 10 p. 017 732 875, 040 703 7077
Avoinna: arkisin 10-17, la suljettu

K Market
RUOKAMESTARI
LAPINLAHTI

Avoinna:

maanantai-perjantai	7–21
lauantai	7–19
sunnuntai	11–18

Tulkoon talvi kuten tahtoo
joulu ikkunasta kahtoo
Tuulan väki keittiössä
hyvänmielen hyrinässä
joulupuuron porinassa
piparkakku kainalossa
kinkut ja laatikot uunissa

Rauhallista Joulua ja Onnea Vuodelle 2018

Puh. 040 414 5544
email: tuula@pitotuula.fi
www.pitotuula.fi

Pitopalvelu
Tuula Kainulainen

KAHVI- JA LOUNASRAVINTOLA
PIPASTIINA

Pipastiinan perinteinen joululounas

To 07.12 *klo 10.30-14.30 iltakattaus klo 16.30-19.30*
Pe 08.12 *klo 10.30-14.30 (myös normaali lounas)*
18.00 €/hlö
Tervetuloa!

Puh. (017) 734 848, 040 7551 770 • Linnansalmentie 26, 73100 Lapinlahti

www.pipastiina.fi

IKKIINU KAKKUVERSTAS

Johanna Ruotsalainen
Uniikki Kakkuverstas
Juhani Ahontie 2, Lapinlahti
Puh. 044 336 0404

Suolaisia ja makeita herkkuja arjen ja juhlan kahvihetkiin.

Tule nautinnolliselle kahvihetkelle kahvilaan, os. Juhani Ahontie 2.
Tervetuloa!

www.uniikkikakkuverstas.fi johannaruotsalainen@netti.fi

Jäljet lumessa

Iisakki katseli ulos ikkunasta. Taivas näytti mustalta kankaalta, jota tähtien reiät täplittivät. Tähtien joukossa kellotti kuun keltaoranssi puolikas. Se näytti takertuneen pihakuusen latvaan, missä jouluvalot väpättivät hiljaisessa tuulessa. Pihaan lumikinokset näyttivät sinisiltä katulamppujen valossa.

Äiti ja isä valmistelivat yhdessä joululeivonnaisia, tuoksui kakuilta ja pipareilta. Isoveli Otto nappasi piparipurkista maistiaisen ja antoi toisen Iisakille. Iisakki nakersi mietteissään piparia, joka maistui joululta. Aika venyi kuin vanha purukumi, se suorastaan mateli tuskastuttavan hitaasti. Jouluun oli vielä viikko aikaa, mutta pojasta se tuntui kokonaiselta vuodelta.
”Minä en jaksa odottaa”, Iisakki marisi,”joulu ei tule ikinä.”
”Ei tulekaan, se on nimittäin peruutettu tänä vuonna kokonaan.” Otto kiusoitteli. ”Joulupukki on sairastunut talviflunssaan, eivätkä tontut osaa toimia itsenäisesti ilman pukin ohjeita. Petteri Punakuonon nenästä on lyhty sammunut ja tänä vuonna ei lahjoja jaeta ollenkaan ”
Otto silmäili isoveljeä arvioiden.
”Sinä olet hölmö.” Iisakki julisti.”Tuota en usko ainakaan.”

Iisakki tönäisi Ottoa ja Otto tönäisi takaisin, muuta ei sitten tarvittukaan, kun syttyi ilmiriita, huuto, parku ja meteli, johon isän täytyi lopulta puuttua.
”Nyt ulos vähäksi aikaa molemmat!” hän komensi.”Menkää vaikka luistelemaan tai pelatkaa pihassa jääkiekkoa.”
Ajatus houkutteli, jääkiekossa sai riehua oikein kunnolla, varsinkin, kun Otto oli maalissa. Poikia ei tarvinnut kahta kertaa käskeä, kun he olivat jo ulkona.

Iisakki oli juuri saapastelemassa pihavarastoon jääkiekkovarusteita hakemaan, kun hän huomasi lumessa jotakin. Pihavaraston nurkalta vanhan saunan suuntaan näkyi outoja jälkiä, sellaisia hän ei ollut nähnyt koskaan aikaisemmin.
”Tule katsomaan!”hän huusi Otolle. ”Täällä on kulkenut joku omituinen otus.”
Isoveli tuli varovasti paikalle, sillä hän luuli Iisakin juksaavan ja kostavan omalla tavallaan äskeisen kiusoittelun. Nopeasti hän kuitenkin ymmärsi, että Otto puhui totta. Joku oli kulkenut pihassa, joku, jolla oli neljä jalkaa.
”Onko tuo hirvi?” Iisakki kysyi, sillä veli oli jo tokaluokalla koulussa ja paljon tietäväisempi kuin hän itse.
”Ei se siltä näytä,” Otto mietti ääneen, ”hirven jäljiksi nuo ovat liian pienet ja kauriin sorkanjäljiksi liian suuret.”
”Seurataan niitä!”Iisakki innostui, mutta veli empi vielä.
”Pelottaako sinua?” Iisakki sai aiheen kiusoitella. ”Pelkäätkö sinä pelkkiä jälkiä?”
”No en varmasti!” Otto ärähti ja alkoi kulkea jälkijonoa pitkin.
Iisakki seurasi voitonriemuisena perässä.

Lumi narskui askelten alla, jalat upposivat syvälle kinokseen, mutta pojat eivät antaneet periksi. Jälkijono kiemurteli naapurin Erkin autotallin kupeelle ja siitä kohti etäällä siintävää matalaa taimikkoa. Iisakki tunsi hengästyvänsä, sydän tikitti rinnassa kuin villiintynyt kello. Oton silmistä paistoi jännitys, posket muuttuvat punaisiksi ja askeleet entistä varovaisemmiksi.
”Se on mennyt tuonne.” poika kuiskasi ja osoitti rukkasellaan matalan metsän suuntaan. ”Onkohan ihan viisasta mennä metsikköön?”
Viisasta se ei ehkä ollut, mutta uteliaisuus vei voiton pelosta, nyt ei voinut enää perääntyä, sillä täytyi ottaa selvää, millainen otus oli jäljet tehnyt.
”Jos se on karhu,”Iisakki kuiskasi ääni väristen, kun he pujottautuivat matalaan metsään.
”No ei kyllä ainakaan!”isoveli tuhahti. ”Karhut nukkuvat talvella, etkö sinä sen vertaa tiedä?”

Pojat pujottelivat varovasti matalien kuusten ja lehtipuiden lomassa. Niskaan tipahteli lunta, joka pujahti sisään kauluksesta ja valui kylmänä norona selkää pitkin. Puiden siimeksessä oli suorastaan pimeää, sillä katulamppujen valo ei ulottunut sinne saakka. Metsässä oli jälkiä tiheämmin, eivätkä he enää tienneet mitä niistä olisivat lähteneet seuraamaan. Pojat seisoivat puiden alla neuvottomina ja vähän peloissaankin, kun aivan lähellä rasahti. Jotain harmaata ja suurta häivähti kuusen takana. Otto kiljaisi kauhusta ja Iisakki oli jo kääntymässä takaisin, mutta he eivät ehtineet tehdä mitään, sillä jotain tallusteli esiin metsän kätköistä. Poro! Se oli ihka oikea elävä poro, jolla keikkuivat pään koristeena komeat monihaaraiset sarvet!

Iisakki hämmästyi niin paljon, että pyllähti istualleen hankeen. Otto takertui peloissaan kuusen runkoon uskomatta silmiään, mutta poro ei moisesta säikähtänyt, se asteli poikia kohti pää ylväästi pystyssä ja nuuhki vuorotellen molempia. Sen suuret viisaat silmät näyttivät ystävällisiltä ja harmaa turkki huokui pehmeää lämpöä niin, että pojatkin vähitellen rauhoittuivat.
”Mistä sinä tänne tulit?”Iisakki vihdoin kysyi ja taputti varovasti poron turpaa.
Poro ei vastannut, mutta se otti askelen kylän suuntaan ja heilautti kutsuvasti suuria sarviaan, niin kuin olisi houkutellut poikia mukaansa.
”Otetaan se meille”, Otto ehdotti. ” Se on varmaan eksynyt. Kyllä isä keksii mitä meidän pitää tehdä sille.”

Pojat ryhtyivät tuumasta toimeen. He läksivät kulkemaan hiljalleen omia jälkiään takaisin ja poro seurasi heitä niin kuin tottelevainen koira. Ulkovaraston nurkalla se pysähtyi ja katseli kysyvästi poikia.
”Odota tässä,” Iisakki kehotti, ”me käydään vaan kertomassa isälle.”
Poro laskeutui lumeen makaamaan, niin kuin olisi ymmärtänyt.
Pojat ryntäsivät keittiöön ovet paukkuen.
”Me löydettiin Erkin metsästä ihan oikea elävä poro!” molemmat huusivat yhteen ääneen.
”Joo, joo, ja mitä muuta vielä,” isä nauroi, sillä hän luuli poikien vitsailevan.
”Ei kun oikeasti! Tule nyt!” Iisakki tarttui isää paidanhihasta ja kiskoi tämän mukaansa.

Sinä vuonna joulunalusviikosta muodostui aivan erityinen aika. Poro sai jäädä Iisakin ja Oton lemmikiksi, kun isä oli ensin toipunut hämmästyksestään ja ottanut selvää siitä, kuinka poroja hoidettiin. Hän laittoi myös kuvan kera ilmoituksen Facebookiin, mutta kukaan ei tuntunut kaipaavan kadonnutta poroa. Iisakki ja Otto olivat salaa asiasta hyvillään, sillä poro osoittautui oikein mukavaksi lemmikiksi ja kyläläiset kävivät sitä kilpaa ihmettelemässä. Paikallislehti teki jutun poron tarinasta ja sen kuva komeili joulunumeron etusivulla, siitä tuli oikea julkkis. Pojat olivat ylpeitä lemmikistään.

Pari päivää ennen joulua poro katosi. Pojat eivät löytäneet sitä mistään, pihassa ei näkynyt jälkiä, eikä kukaan ollut nähnyt sitä kylällä. Vaikutti aivan siltä kuin poro olisi kadonnut ilmaan. Poron katoaminen aiheutti perheessä ison ikävän, ellei joulu olisi ollut jo niin lähellä, pojat olisivat lähteneet sitä etsimäänkin, mutta isä sanoi, että puolivillillä eläimellä oli oma tahtonsa, sitä ei voinut täydellisesti kukaan koskaan kesyttää. Siihen Oton ja Iisakin täytyi tyytyä, vaikka he kaipasivat kovasti kadonnutta lemmikkiään.

Jouluaattoiltana satoi lunta. Iisakki ja Otto odottivat malttamattomina joulupukkia ja lahjoja, kun eteisestä viimein kuului kopinaa ja lahjakori ilmestyi omalle paikalleen ovensuuhun, pojat yrittivät tirkistellä,kuka sen siihen toi. Pihamaalla oli hiljaista, mutta lumisateen keskellä he näkivät vilahduksen punaisesta nutusta ja liikenneympyrässä häivähti jotain tutun harmaata. Oven edestä johtivat poron jäljet kylälle päin, joku oli ajanut portaiden eteen pulkalla.
”Tuo on taatusti meidän lemmikkiporo!” Iisakki riemastui ja Otto oli asiasta samaa mieltä.
”Mikä kiire sille nyt tuli,” hän mietti vähän harmissaan. ”Olisikäynyt edes kiittämässä hoidosta.”

Lahjapaketteja avattaessa poikia odotti varsinainen yllätys. Eräästä paketista löytyi kookas leikkiporo ja sen mukana kirje, joka kuului näin:

”Oikein paljon kiitoksia Iisakki ja Otto, että otitte poroni talteen ja piditte siitä hyvää huolta. Vilpertti on nuori poro ja siksi hiukan malttamaton. Se ei jaksanut odottaa jouluun saakka, vaan karkasi omille teilleen, kun olimme valitsemassa poroja joulua varten. Löysin sen Facebookin välityksellä ja otin Vilpertin nyt jakamaan lahjoja tämän kylän lapsille. Hyvää Joulua koko perheelle, toivottavasti pidätte lahjasta.” terveisin joulupukki”

Homekoirat valmiina palvelukseen

Rakennusalan ammattilaisen tekemä homekoiratutkimus sisältää...

- tutustumisen kohteeseen
- riskirakenteiden kartoituksen
- pintakosteusmittaukset
- rakenteiden pintapuolisen tarkastuksen
- homekoiratutkimuksen
- tilanteen läpikäynnin asiakkaan kanssa
- raportoinnin kirjallisena

Kysy lisää puh. 044 2371860
Insinööritoimisto Rak-Fix oy

RAK-FIX
www.rak-fix.fi
@RakFix

HUNAJALÄHDE

- Mehiläistarhausta jo vuodesta 1976 lähtien -

Hunajalähde toimii jo toisessa polvessa ja tuottaa ihania hunajatuotteita puhtaasta Ylä-savolaisesta luonnosta.

Tuotevalikoimiimme kuuluvat
✡erilaiset hunajat ✡ sinapit
✡mehiläisvahatuotteet ✡ räätälöidyt liikelahjat ja erilaiset lahjapakkaukset

Ota rohkeasti yhteyttä hunaja-asioissa, suunnitellaan sinun tarpeisiisi sopiva paketti!

Vietämme AVOIMIA OVIA ti 19.12.2017 klo 10-18. Mahdollisuus ostaa hunajaisia joululahjoja ja hunajaa myös omiin astioihin!
Tee- ja piparitarjoilu! Tervetuloa!

Toivotamme kaikille asiakkaillemme ja yhteistyökumppaneillemme makeaa joulua ja onnea uudelle vuodelle 2018!

Hunajalähde Oy, Saaristotie 7, 73100 Lapinlahti
p. 0400 955 320, mesi@hunajalahde.com
www.hunajalahde.com

Design from Finland
Made in Finland

JARI PUTTONEN
+358 40 5752 685
+358 17 733 395
Juhani Ahon tie 5 73100 Lapinlahti
jari.puttonen@jpstudiokeramiikka.fi
www.jpstudiokeramiikka.fi

TÄLLÄ KUPONGILLA!
1.-20.12. välisen ajan
-10% normaalihintaisista tuotteista

KAIKKEA KIVAA KOTIIN TAI LAHJAKSI

- Lyhtyjä ja valaisimia
- Uusia pien-huonekaluja
- Käytettyjä huonekaluja
- Käytettyjä ja takuuhuollettuja kodinkoneita edullisesti

TULE TUTUSTUMAAN TARJONTAAN!

REALISOINTIKESKUS

Linnansalmentie 15 73100 Lapinlahti
Puh. 0400 674 593 ritva.venalainen@pp.inet.fi

www.realisointi1994.suntuubi.com

Väärnin Pappila, Juhani Ahon syntymäpaikka ja rakkaudella kunnostettu miljöö

Väärnin Pappila

- rakennettu vuonna 1839, perheyritys vuodesta 2008 lähtien
- järjestää kodikkaat juhlat arvokkaassa ympäristössä
- tarjoilut kahvihetkistä Pappilan pitopöytiin
- nähtävyys ja käyntikohde ympäri vuoden sopimuksen mukaan
- suosituin tuote: Tarinoita Väärnistä -ohjelmapalvelu
- musiikkiohjelmaa talon puolesta toiveiden mukaan

Joulutarjous seurueellesi

Jouluhetki Pappilan tunnelmassa

12 euroa/hlö

sis. pientä tarjoilua takkatulien ja kynttilöiden tunnelmassa sekä musiikkiohjelmaa

Pyydä tarjous: info@vaarninpappila.fi

VÄÄRNIN PAPPILA
Juhani Ahon tie 82, 73100 Lapinlahti
050-330 3389 www.vaarninpappila.fi

VÄÄRNIN PAPPILA

Tee itse
JOULUKUKKA-ASETELMAT
putiikilla, varaa aika.
Tarvikkeet ja
opastus Anjalta.

Pukinkonttiin esim. kasvivalot.

Puutarha-alan erikoismyymälä

Anjan pihaputiikki

Taimikatu 4, LAPINLAHTI P. 0440 733 447
anjanpihaputiikki@gmail.com
www.anjanpihaputiikki.fi

Konemiehen
OHITTAMATON
ostopaikka
Hydrauliikka ▪ Paineilma ▪ Laakerit ▪ Työkalut
Koneet ▪ Laitteet ▪ Varaosat

Martikaisen Konevuokraamo Oy
Valikoimasta löytyy vermeitä jos vaikka
mihin hommaan, käyhän kyselemässä lisää!

TEOLLISUUSLINKKI
- OHITTAMATON OSTOSPAIKKA -

www.teollisuuslinkki.fi
Taimikatu 4, 73100 LAPINLAHTI Palvelemme ma–pe 8–17, la 9–13
Puh. (017) 733 394 |Veli-Pekka 0500 400 624 |Timo 0440 544 645

Kauneutta ❦ Hyvinvointia ❦ Hemmottelua

Monipuolista palvelua
Lapinlahden keskustassa, OP:n talossa

Joulun hemmottelulahjakortit Säihkeestä

Hoitola Säihkeestä saat
- *Kosmetologin palvelut (kasvo- ja jalkahoidot, kestovärjäykset jne)*
- *Ripsipidennykset ja kestotaivutukset*
- *Microblading eli kulmien 3D-pigmentoinnit*
- *Kotimaista luonnonkosmetiikkaa, hyvinvointituotteita*
- *Intialaista päähierontaa, aromahierontaa*
- *Lahjakortit ja tuotelahjat*

Tutustu palveluvalikoimaan ja varaa aika netissä www.hoitolasaihke.fi tai soita 050-411 6177

Säihkeessä sinua palvelee
SKY-kosmetologi Sanna Lahti

Hoitola Säihke
Lämpimästi tervetuloa!

Tällä kupongilla norm. hintaisesta -20 % ostoksesta *(ei koske alusvaatteita)*
Voimassa 31.12.2017

UUTTA! Tutta-vaatteet, Triumph-alusvaatteet
rieker MIGANT SHOES AND BAGS
MIESTEN JA NAISTEN KENGÄT

VAATEMAAILMA
Ystintie 1, Lapinlahti 040 501 1092
ark. 9.30-17, la 10-13 www.vaatemaailma.fi

MUISTITHAN,
että kauttani on saatavana PROMOTUOTTEITA yrityksen tai yhdistyksen tarpeisiin!

MARKKINOINTI
VARTTI
Kaarina Julkunen, 050 572 5996
kaarina@markkinointivartti.fi
www.markkinointivartti.fi

Hiliman Siivous Oy

Hyvää joulua
ja kiitos asiakkaille
kuluneesta vuodesta,
yksityisille sekä yrityksille.

P. 050 379 3064

Lapinlahden Sähköpalvelu

MYYNTI - ASENNUKSET - KORJAUKSET
LÄMPÖKAMERAKUVAUKSET

AAA® Korkein luottoluokitus ©Bisnode 2016

SOITA JA KYSY TARJOUS!
050 374 2031
lapinlahdensahko.fi

lapinlahdensahkopalvelu@gmail.com

Toivotamme asiakkaillemme rauhallista joulua ja hyvää uutta vuotta!

MAARAKENNUS
PALDANIUS OY
Koivuseläntie 49, 73100 LAPINLAHTI
Jukka Paldanius 0400 576 933

Kiinteistöpalvelu RUUSKASET Ay

✆ 040-773 6421

Rauhallista joulua ja hyvää uutta vuotta 2018

Ruosteahontie 230 71920 PAJUJÄRVI
penttijasirpa.ruuskanen@elisanet.fi

Kiitos asiakkaille ja yhteistyökumppaneille kuluneesta vuodesta.

Rauhallista joulua ja hyvää uutta vuotta!

Ikkuna- ja oviasennus HEIDE
Mika Heide 040 912 9291
mika.heide@hotmail.com

- Rakentaminen • Vastaavan työnjohtajan palvelut
- Remontointi • Märkätilat (vtt sertifikaatti)
- Rakennuspeltityöt ja vesikatot • LVI-työt ja -tarvikkeet

VARPAISJÄRVEN Kivikiinteistöt Oy

044 293 6171 Antti Hartikainen • Kauppatie 9 73200 Varpaisjärvi
antti@kivikiinteistot.net

Toivotan asiakkailleni ja yhteistyökumppaneilleni
Hyvää Joulua ja Onnellista Uutta Vuotta!

Pyhinä huilitaan ainakin se VARTTI!!

MARKKINOINTI VARTTI
Kaarina Julkunen
050 572 5996
kaarina@markkinointivartti.fi

www.markkinointivartti.fi

Lapinlahden Tili Oy

Kiitos asiakkaille ja yhteistyökumppaneille kuluneesta vuodesta.

Rauhallista joulua ja menestyksekästä uutta vuotta!

www.lapinlahdentili.fi

METSÄPALVELU J. HIRVONEN

Juhani Hirvonen, p. 0400 191 171
juhani.hirvonen@luukku.com

Piirinuohooja
Jarmo Tuhkanen

Lapinlahti
(pohjoinen/eteläinen piiri)
p. 040 527 2440

Toivottaa
Lapinlahden helluntaiseurakunta
Kumminhuja 3 73100 Lapinlahti
www.lahe.fi puh 040 505 1139

LIIKENNE VÄÄNÄNEN KY

Rauhaisaa joulua ja hyvää uutta vuotta kaikille kanssa-matkustajille!

Risto, Aku, Maritta, Jukka ja Kai

risto.vaananen@taksi-bussi.inet.fi www.liikennevaananen.fi

TAKSI

Rauhallista joulua ja hyvää uutta vuotta!

MIKKONEN MINNA JA JUKKA
0400 374 735 LAPINLAHTI

Lapinlahden automaalaus ja korjaus Oy

(017) 732358

RASKAANKALUSTON JA HENKILÖAUTOJEN MAALAUKSET
KOLARIVAURIOKORJAUKSET

Juha Ruotsalainen	0440 427 787
Marko Sneck	044 533 2058
Kivistöntie 18	73100 Lapinlahti

www.lapinlahdenautomaalaus.com

KULJETUS TOMMI TURUNEN OY

www.kuljetustommiturunen.com

Kuljetus Tommi Turunen Oy tarjoaa monipuoliset nostopalvelut ja kappaletavarakuljetukset sekä muut kuljetuspalvelut Pohjois-Savon alueella.

PALVELUITAMME OVAT

- Maidon keräilykuljetukset
- Kappaletavarakuljetukset
- Rakennustarvikkeiden kuljetukset
- Erilaiset nostopalvelut 24 tm nosturilla
- Multa-, hiekka- ja sorakuljetukset
- Henkilökorinostot
- Vaihtolavat
- Kurottajatyöt

KULJETUS TOMMI TURUNEN OY
Pysäkinpolku 1 73120 NERKOO

Puhelin: 040 077 2490
Sähköp: kuljetus.tommi.turunen@pp.inet.fi

Pienkonekorjaamo Savon Vänkäri

HUOLLOT, KORJAUKSET, VARAOSAT ULTRAÄÄNIPESUT

Talven aikana huolletut ruohonleikkurit -10% normaalihinnoista 1.11.2017-31.3.2018

- Moottori- ja raivaussahat
- Ruohonleikkurit (työnnettävät ja päältä ajettavat)
- Mönkijät
- Työnnettävät lumilingot
- Ym. polttomoottorikäyttöiset pienkoneet

OREGON metsurin tarvikkeet

VALTUUTETTU HUOLTOLIIKE

STIHL
STIGA
VIKING

KÄYNTIOSOITE:
Kivistöntie 50 73100 LAPINLAHTI
Sähköposti: savonvankari@gmail.com
Puh. 050 360 5272
http://savonvankari.lapinlahti.net

KAUTTAMME KAIKKI AUTOSI HUOLTOPALVELUT

KAIKKI MERKIT

- Huollot • Korjaukset
- Koulutetut asiantuntijat
- Korkealaatuiset varaosat
- Ilmastointilaitehuolto
- Huollon sijaisauto

PIETIKÄISEN KORJAAMO OY
Linnansalmentie 4 73100 Lapinlahti
Puh. (017) 731 023, 040 356 3440
www.pietikaisenkorjaamo.fi

SBA JA SCALA2
HILJAISET VESIAUTOMAATIT KOTIIN JA MÖKILLE

GRUNDFOS

SAVON LVI-TALO Hanakat

KAIKILLE LVI-RATKAISUT SAMASTA PAIKASTA

LAPINLAHTI Linnansalmentie 8, puh. (017) 733 344
KUOPIO Tehdaskatu 24, puh. (017) 279 8888

www.savonlvitalo.fi

NYT

Eristeasiat kuntoon edullisin talvihinnoin.

Muista kotitalousvähennys!

VH-Eriste Ky Puh. 044 360 0013 vh.eriste@pp.inet.fi
Jussi Kananen, 73100 Lapinlahti

REXIN TAXI LAPINLAHTI

0500533673
0440533673
REIJO SNECK

PYÖRÄTUOLI- JA PAARIKULJETUKSET, LASTEN TURVAISTUIN

JOULUTORI

Lapinlahdella 1-17.12
Pitäjäntuvan tiloissa
ma-pe 10-17
la-su 10-15

Tule hakemaan paikallista käsityötä joululahjaksi tai kotiin. Maksu käteisellä.

ALAPITKÄN BINGO

Palkintona jokaisella rivillä kotimainen KINKKU, yht. 21 kpl

Perjantaisin
~~10.11.~~, ~~17.11.~~,
24.11., 1.12. ja 8.12.
alkaen klo 19.00

Alapitkän Pirtillä, Alapitkäntie 51 **Tervetuloa!**

Joulumyyjäiset

LC-Lapinlahti/VIERTÄJÄ

Iloisille jouluostoksille Viiviin

Viivin verkkokauppa
iloinenviivi.fi

marimekko
FREE|QUENT
LauRie
metsola
MASAI
VILA CLOTHES
PAPU
aïno

VAATE - LAHJA - SISUSTUS
ILOINEN VIIVI
www.iloinenviivi.fi

Asematie 43 LAPINLAHTI
Sorakuja 2 SIILINJÄRVI
Haapaniemenkatu 28 KUOPIO

Tuulis

Tyylikkäät asut arkeen ja juhlaan!

JOULUNAVAUS pe 1.12!
Joulutorttukahvit, arpajaiset ja paljon tarjouksia!

Pehmeät paketit, kauniit lahjatavarat ja lelut pukinkonttiin. Käsintehdyt kortit, tyynyliinat, villasukat ja muita lahjaideoita.
Tuuliksen LAHJAKORTTI on toivottu lahja!

Viikottain vaihtuvat tarjoukset!
(vko 48 ma-la Naisten ja miesten talvitakit -25%!)

Tervetuloa palvelevaan ja monipuoliseen liikkeeseemme!

TÄLLÄ KUPONGILLA YHDESTÄ NORMAALIHINTAISESTA TUOTTEESTA -25%

Puh. 040 772 0444
ma-pe 9-17, la 9-14
Lapinlahdentie 3
Varpaisjärvi

Joulu on taas...

Runsas valikoima lahjatavaroita pukinkonttiin

Mukaan myös leivokset

st1
Team Villanen Oy

AUKIOLOAJAT
Ma-Pe 6-18
La 9-16
Su 10-16
Puh. 040 657 3668

VARPAISJÄRVI Kauppatie 22

JONSAN SAHA OY

- Puun sahausta
- Höyläykset
- Sahatavaran myynti
- Hirsien höyläys ja loveus
- Hirsiaitat, -saunat, mökit

KYSY TARJOUSTA!

Markku Ukkonen 040 706 4808

Matin ja Liisan maisemissa

Jouluostoksilla

Viskoi lunta. Joulukuun harmaa myterä kietoi vaippaansa mäen kupeessa kyyristelevän kylän. Sieltä täältä lumisateen keskeltä pilkisteli muutamia valoja, pihakuusten koristelamput väpättivät tuulessa. Ei ollut kiirettä mihinkään, aika tuntui pysähtyneen paikoilleen, talvi oli asettunut ihmisten mieleenkin.

Liisa istui keittiön pöydän ääressä maisemaa katsellen. Pöydän toisella puolella Matti silmäili päivän lehteä. Huoneessa viipyi vielä aamukahvin makea aromi.
”Kuulepas Matti”, Liisa virkkoi ja mies laski lehden pöydälle. Vaimon äänessä oli sellainen sävy, että tulossa oli jotain tärkeää.
”No mitteepä meinasit?”
”Joulu lähestyy ja lahjat on hankkimatta, pitäisi lähteä kaupunkiin ostoksille.”
”Minkä tähen kaupunkiin? Löytyyhän niitä samoja tavaroita lähempeekin. Kaupunkiin kun männään, niin käy aina silleen, että ostetaan enemmän kun aiotiinkaan. Omalta kylältä löytyy kaikkee, muistatko kun suatiin viime keväänä se hieno Lapinlahen ja Varpaisjärven palavelumuistio ja nyt tekivät jo jouluksi uuven. Siitä löytyy joulutarvikkeita joka lähtöön.
”Mikä ihmeen muistio? En minä ole semmoista tässä talossa nähnyt.”
”Hyvänen aika, kun minä sen ihan talteen laitoin.”
”Niin justiin, sinä se jemmaat aina kaiken, niin ettei muut ehdi nähdä ollenkaan. Onneksi tuon joulumuistion ehdin ottaa ennen sinua talteen.”
”Ootas, niin käyn hakemassa sen kesäsenkin kateltavaks..”

Matti penkoi aikansa piirongin laatikoita ja Liisa odotti. Viimein mies tuli takaisin pöytään ja laski palvelumuistion vaimon eteen.
”Tämmönen esite,” hän sanoi.
” Shop&Visit,” Liisa luki ”en ole tätä kyllä ennen nähnytkään.”
”No katellaanpa yhessä molempia. Mitä sinä oot meinannu ostella?”
” Tytölle jotain ja pojalle meinasin hyvän villapipon ja kaulaliinan, lapsenlapsille leluja, ukille ja mummolle jotain mieleistä, Varpaisjärven kummityttö tykkää suklaasta ja miniä kukkasista.
” Kaikkee löytyy kuule omalta kylältä, vuatekaappoja on molemmissa paikoissa, leluja kanssa ja kummitytölle voijaan ostoo se suklaarasia vaikka Varpaisjärveltä. Turha tässä on lähtee kaupunkiin tungokseen hötkyilemmään.”
”Mummolle voisi hankkia vaikka kirjakaupan lahjakortin”, Liisa innostui, ”saisi joulunpyhiksi jotain mukavaa lukemista.”

Liisa käänteli muistioiden sivuja. Matti kurkisteli vaimon olkapään ylitse.
”Katos, kun tässä on juttu Väisälänmäen kansallismaisemasta,” Matti esitteli, ”muistatko kun käytiin sieltä syksyllä suppilovahveroita kahtelemassa? Nuapurin Ailille voijaan viijä kuivattuja suppiksia joululahjaks”
” Juusto ja viinijuhlilla pistäydyttiin elokuussa ja Varpaisjärven maalaismarkkinoillakin pyörähdettiin. Mikä järki sinulla oli piilotella tämä muistio minulta? Täältähän löytyy vaikka mitä!”
”No ehithän tuon nytkin nähä. Vieläkö mieles tekköö kaapunnin tungokseen rahojas tärveemään? Jätetään nekin pennoset ennemmin omalle kylälle.”
”Kerrankin puhut järkeä sinäkin,” Liisa nauroi, ”vähemmällä vaivallahan me niistä jouluostoksista tällä tavalla selvitään. Lähdetään vaikka tänä päivänä kylillä pyörähtämään”
Harmaa talvipäivä ei siitä paljon valjennut, kun Matti poikkesi puolen päivän maissa ulos,peruutti auton tallista pihatielle ja Liisa istui miehen viereen. Lumisten kuusten pilarit reunustivat matkaa, kun kulkupeli kääntyi kirkonkylän suuntaan.
”Pahus, kun taitaa loppuva aatosta menovesi,” Matti hätäili, ”just taijetaan tankille piästä.”
”Siinä on lähellä vaatekauppa,” Liisa keksi. ”Voin pistäytyä siellä ostoksilla sillä aikaa, kun tankkaat. Tavataan vaikka siinä verhokaupan nurkalla.”
”Minä käyn kellokaapassa samalla, kun näkkyy aikaraata tekevän lakon, siitä patterit loppuu.”

Molemmat kiiruhtivat omille asioilleen. Matti tankkasi auton ja suunnisti myhäillen kelloliikkeen parkkipaikalle. Ei se kellon patteri nyt vielä aivan lopussa ollut, mutta miehellä oli muita suunnitelmia.
”No tervehdys Matti, sinua ei ole meillä pitkään aikaan näkynytkään,” kauppias totesi.
”Onhan siitä viime näkemästä ainakin vuosi vierähtäny, ostin sillon vaimolle lahjan, kun täytti pyöreitä vuosia.”
”Mitäs meinasit tällä kertaa?”
”Kelloon patterin ja Liisalle jottain mieleistä jouluksi, on se sen varren mukava emäntä mulle ollu. Meinoon oikein yllättee tällä kertoo, en ostakaan sitä perinteistä yöpukuva. Näätäppä mulle nuita kaulakoruvarastojas, aattelin ihan jottain kalliimpoo katella.”

Aika kului, vierähti tunti ja melkein toinenkin ennen kuin Matti taas kohtasi Liisansa kangaskaupan kulmalla. Vaimo ilmestyi paikalle syli täynnä kantamuksia.
”Kävin tuossa samalla vähän muuallakin,” Liisa selitti, ”kyllä on kuule omalla kylällä hyvät tavaravalikoimat, et arvaakaan mitä kaikkea löysin,ihan itsekin yllätyin. Kirjakaupassa sanoivat, että turha on itseään joulun takia uuvuksiin laukata, kun pitäjästä löytyy taitavia leipureita ja pitokokkeja, jotka tekevät kaiken valmiiksi. Minä jo meille piirakat ja tortut tilasin ja lanttu- ja porkkanalaatikotkin lupasivat tehdä valmiiksi.”
”No nythän helepolla piästään, sen kun vuan olla höllötellään ja valamista ootetaan,” Matti naurahti.
” Jos vaikka jo huomenna käytäisiin siellä Varpaisjärvellä,” Liisa suunnitteli, kun he palailivat autolle. ”Kummitytölle pitää ainakin se suklaarasia ja miniälle jotakin mukavaa.”
” Minä taijjan tilata anopille ja appiukolle joulukinkun ja metästyskaverille jottain jouluista juomoo,” Matti suunnitteli, ”monta mukavoo saunailtoo on Jarpan kans yhessä vietety.”

Päivä oli jo muuttunut illaksi, kun pariskunta viimein suunnisti kohti kotia. Kauppojen pihoissa ja ikkunoissa loistivat jouluvalot, liikenneympyrän taideteos jökötti paikoillaan lumikuorman koristamana. Kylällä näkyi olevan liikkeellä muitakin jouluostoksilla liikkuvia. Liisa katseli joulun herkistämin mielin tuttua kylää ja ajatteli, että niiden jouluostosten suhteen Matti oli tällä kertaa enemmän kuin oikeassa, mutta sitä hän ei kyllä ikinä sille myöntäisi.

Marja-Leena Lempinen

Kahvila-kirpputori Tulikukko

Avoinna arkisin klo 9-14

Seuraa tapahtumia FB-sivuilla

Kysy myös
Tanssiyhtye Katapulttia
juhliin tai tapahtumiisi

Artunkuja 12 Lapinlahti, puh. 046 627 1747

Kukkakauppa Meklin

Kaikki kukkakaupan palvelut Lapinlahdella

Asematie 6
73100 Lapinlahti
045 177 8878
kukkamaklin@gmail.com
www.kukkakauppameklin.net

• ma-pe 8-16 • la 8-13 • su suljettu

Parturi-Kampaamo
Terhi Klemetti

Tule meille sellaisena kuin olet,
lähde meiltä sellaisena kuin haluat.

IISALMI:
Satamakatu 10-12 • p. 040 351 1154
Aukioloaikamme: ma-to 9-18 • pe 9-17 • la 9-15

LAPINLAHTI:
Asematie 1 ***• p. 050 365 3049***
Aukioloaikamme: ma-to 9-18 • pe 9-17 • la 9-14

Nettiajanvaraus: www.aika24.fi

Arvontalippu

Jouluisen Shop&Visit esitteen sivuille on piiloitettu lahjapaketteja. Etsi esitteestä montako lahjapakettia löysit. Vastanneiden kesken arvomme 100€ lahjakortin. Voittaja voi valita viiteet esitteessä mukana olevaan yritykseen, johon hän haluaa käyttää lahjakortin. Voittajalle ilmoitetaan henkilökohtaisesti. Arvonta suoritetaan tammikuun alussa. Voit palauttaa arvontalipun Lapinlahden yrittäjien joulunavaus-tapahtumassa 1.12. Lapinlahden torilla. Arvontalaatikko löytyy yrittäjien pisteestä, jossa myös glögi ja piparkakku tarjoilu. Lisäksi arvontalipun palautuslaatikot löytyvät Lapinlahden kylältä Vaatemaailmasta sekä Realisointikeskuksesta. Varpaisjärvellä st1 sekä Tuulis.
Arvontalipun voi myös postittaa osoitteeseen Markkinointivartti, Haapalaisentie 6, 73100 Lapinlahti. Palauttaminen onnistuu myös s.postilla osoitteeseen kaarina@markkinointivartti.fi, laita s.postiin lahjapakettien määrä ja yhteystietosi.

Nimi: _____

Osoite: _____

S.posti: _____

Puh: _____

Pakettien määrä: _____

Lapinlahti + Varpaisjärvi NYT

(yhdistykset/yhteisöt/toimijat/ ja tapahtumat)

Lapinlahden alueellakin toimii useita järjestöjä ja yhdistyksiä - osa aktiivisesti, osa vähemmän aktiivisesti. Monessa yhdistystoiminnassa ongelmana voi olla esimerkiksi aktiivisten jäsenten saaminen mukaan talkoisiin sekä tapahtumien järjestämiseen. Rahallisia ongelmiakin varmasti jokaisessa toiminnassa tulee vastaan. Myös harmittavia tapahtumien päällekkäisyyksiä sattuu silloin tällöin.

Tähän asti meiltä on puuttunut kanava, jossa toinen toistemme toiminnasta tietäisimme. Tämän ajatuksen myötä olemme tehneet Facebook ryhmän. Ryhmän tarkoitus on saada halutessamme eri toimijat yhteen ja voimme hyödyntää toinen toistemme aktiivisia toimijoita ja aihealueita. Ryhmään toivomme myös muita kuin yhdistys ja järjestötoimijoita, sillä esimerkiksi alueen yrityksissä oleviin tapahtumiin voi ilmoittaa avun tarpeen yhdistyksille.

Facebook ryhmä löytyy nimellä Lapinlahti + Varpaisjärvi NYT (yhdistykset/yhteisöt/toimijat/ ja tapahtumat) Tähän ryhmään toivomme jokaisen Lapinlahden alueella toimivan laittavan omia tietojaan toiminnastaan. Sivuille voi vaikkapa linkittää omat kotisivut, kenellä sellaiset on tai kertoilla mitä oma toiminta tarjoaa.

Yhdyshenkilönä Facebook ryhmässä on Tekevä ryhmän Päivi Nissinen. Koska kaikki toimijat eivät Facebookia käytä Päiville voi soittaa asiasta p. 046 656 5652 tai hänelle voi lähettää s.postia osoitteeseen nytverkosto@gmail.com Päivi lisää antamanne informaation Facebook sivuille.

Hyvää joulua ja aktiivista Uutta Vuotta

Lapinlahden Pilkkijät Ry

www.lapinlahdenpilkkijat.fi

Omakotiliitto

Kaskikuusen omakotiyhdistys

Yhdistyksen tarkoituksena on edistää, ohjata ja kehittää pientalovaltaista asumismuotoa ja parantaa asumisviihtyvyyttä.

www.omakotiliitto.fi/kaskikuusenomakotiyhdistys

Lapinlahden Juustonystävät ry

www.lapinlahti.fi/Juustonystavat

Yrittäjät
LAPINLAHTI

Lapinlahden Yrittäjät ry

www.yrittajat.fi/savon-yrittajat/lapinlahden-yrittajat

Lapinlahden Latu

lapinlahdenlatu.sporttisaitti.com

TEKEVÄ-ryhmä

p. 046 6565652

Tekemistä tekemisen ilosta!

Lapinlahden 4H yhdistys ry.

4h@lapinlahti.fi
040 5197 211
www.lapinlahden4h.fi

Valmakauppa

Tehtaanmyymälä

Valio Osuuskunta ItäMaito

Valmakauppa – monipuolinen kauppaketju kaikille asiakkaille!

Valikoimissamme mm. elintarvikkeet, pesuaineet, käsineet, hevosrehut, maataloustarvikkeet, lämmityspelletit, kuivikkeet, voiteluaineet – ja myös paljon tukkuliikkeiden toimitusmyyntituotteita.

Paikallisuutta parhaimmillaan

Hunajalähteen hunajaa ja Valion juustoja vaikka viemisiksi. Kokoa mieleisesi paketti laajasta valikoimastamme.

Valion paistovalmis ja laktoositon riisipiirakka 45 kpl/3,6 kg/ltk

12,00 /ltk

(3,33 €/kg) Tällä kupongilla 1 ltk/ kuponki 31.12.2017 saakka tai niin kauan kuin tavaraa riittää.

Piirakkalaatikon ostajalle Oivariini 400 g (norm.suol.) KAUPAN PÄÄLLE

1 pkt/talous, rajoitettu erä

Huippusuositut joulutortut saapuneet!

Voilla leivottu ja laktoositon. Varmista saatavuus ostamalla ajoissa.

Lämmityspolttoaineet kauttamme – kysy tarjous!

Marras-joulukuun aikana tilanneille yllätyspaketti arvo n. 15 €

(lahjan nouto myymälästä)

Tervetuloa mukavan palvelun meijerimyymälään!

ItäMaito Lapinlahden myymälä, ark. klo 8.30-15.30
Tehtaantie 5, 73100 Lapinlahti • puh. 010 381 5263/elintarv. 010 381 5264/maataloustarv.
Itämaito netissä: www.itamaito.fi

010-yritysnumeron hinnat: Lankapuhelimesta 8,28 snt/puhelu + 7,00 snt/min., matkapuhelimesta 8,28 snt/puhelu + 17,00 snt.min.